

PLANTA BAIXA 4º PAVIMENTO – BLOCO "C" RESIDENCIAL

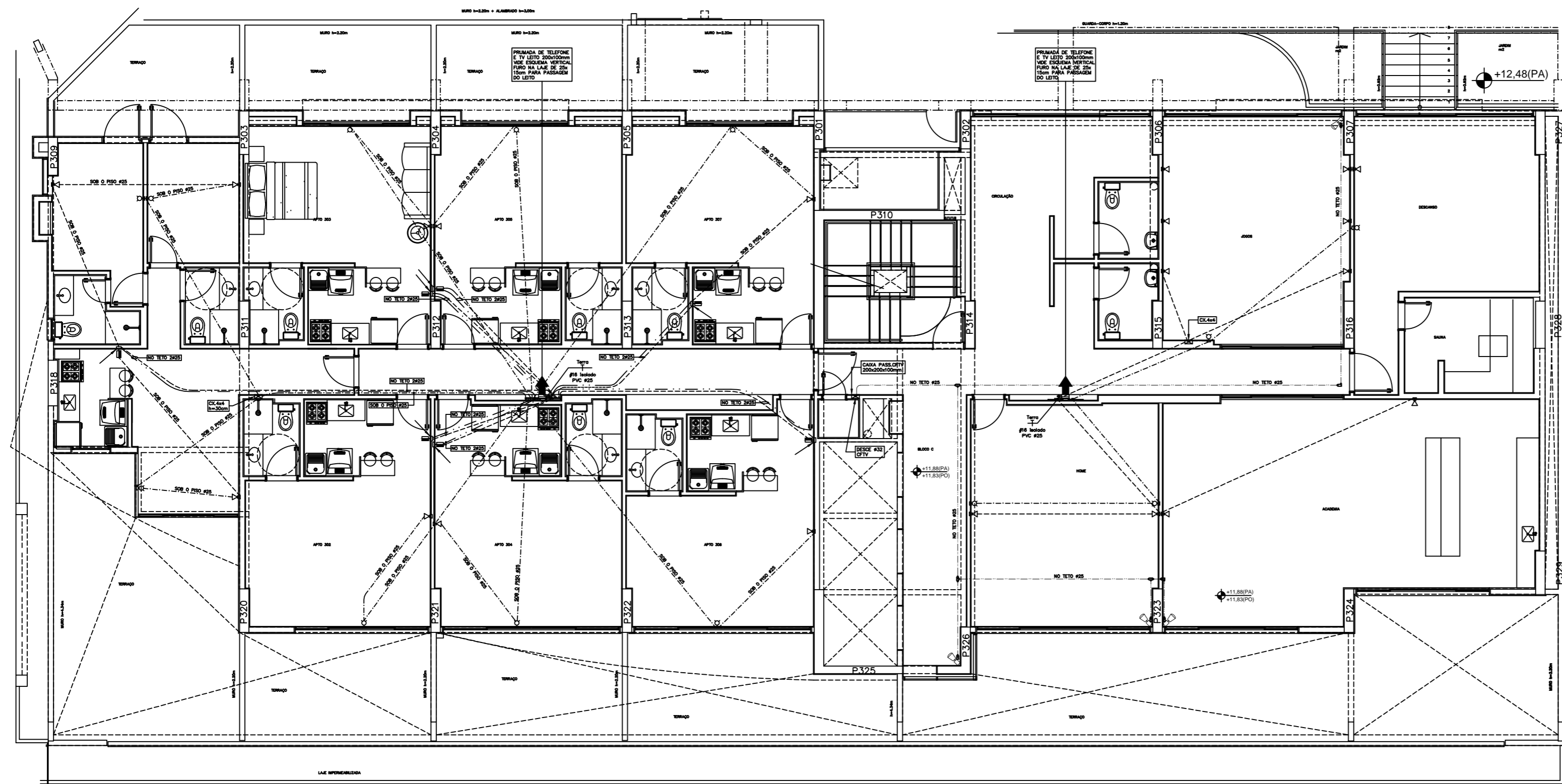

PLANTA BAIXA 3º PAVIMENTO – BLOCO "C" RESIDENCIAL

PARA LEGENDAS E NOTAS VIDE DESENHO ITE-01/16

N.º	DATA	MODIFICAÇÕES	N.º	VISTO
2	JUL/2012	REVISÃO 2 – ATENDENDO ATA DE REUNIÃO DE 14/06/2012, E ANOTAÇÕES NOS DESENHOS REVISADOS PELA PORTO		
1	ABR/2012	REVISÃO GERAL COM SUBSTITUIÇÃO DA ARQUITETURA, UTILIZANDO A ARQUITETURA DE 12/03/12		
0	NOV/2011	EMISSÃO		

P (W)chpqt Rtqlgqu'f'g'kpucc-z, gu'Nf c
 SIA trecho 3 lote 625/695 bloco C sala 221
 e-mail: maffner@iglobo.com
 Telefone: (61) 3234-5370

SETOR: ÁGUAS CLARAS – BRASÍLIA – DISTRITO FEDERAL
 ENDEREÇO: RUA DAS PANDEIRAS – LOTE 03; RUA 30 NORTE – LOTE 04
 PROPRIETÁRIO: GENT INCORPORADORA LTDA.
 AUTOR DO PROJETO: N. TAFFNER PROJETOS DE INSTALAÇÕES LTDA
 RESPONSÁVEL TÉCNICO: PORTO BSB ENGENHARIA LTDA

 6647/D-0F
 7053-RF

01	CREA
	DR/FO